

BAGNI MERCATO DI GIUSSANO - 42 mq

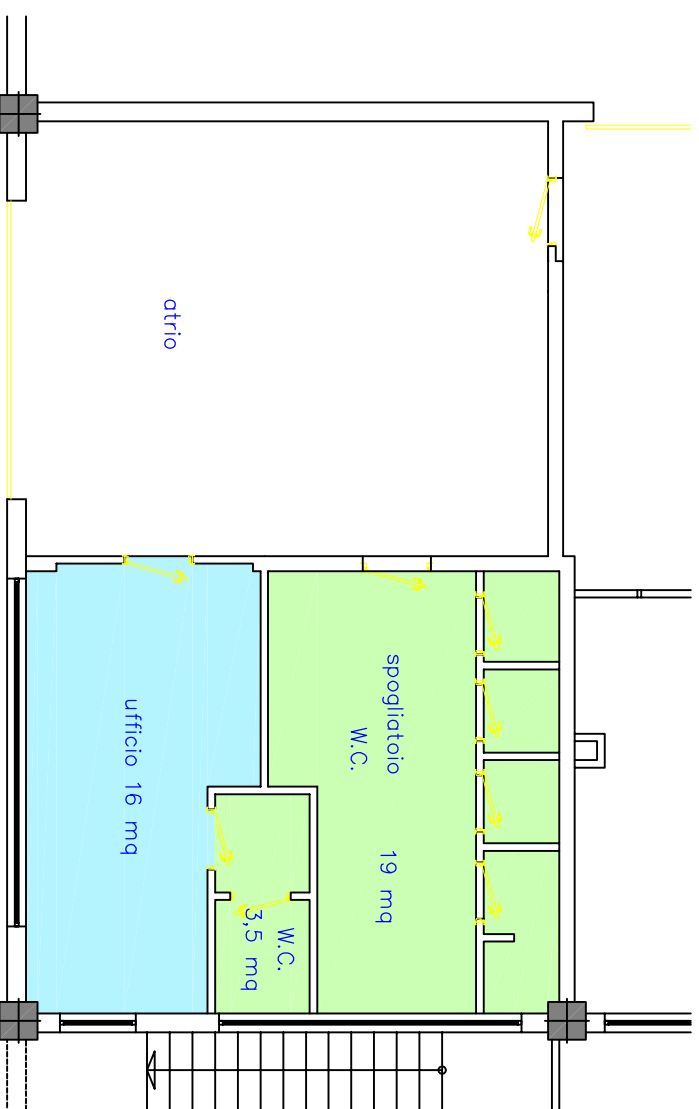

BAGNI MERCATO DI PAINA - 18 mq



MAGAZZINO COMUNALE

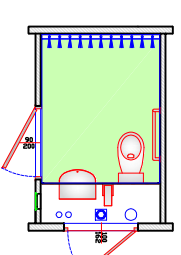
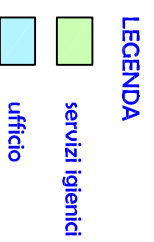

BAGNO MERCATO DI ROBBIANO - 3 mq



**CITTÀ DI GIUSSANO**

SETTORE PIANIFICAZIONE E GESTIONE DEL TERRITORIO  
 Dirigente Ing. David Cornacchia  
 SERVIZIO PATRIMONIO E OPERE PUBBLICHE  
 Responsabile Arch. Marcella Malzanni

SERVIZIO DI PULIZIA E SANIFICAZIONE A RIDOTTO IMPATTO AMBIENTALE DI EDIFICI E SPAZI DIVERSI DI PROPRIETÀ COMUNALE PER IL PERIODO DI 15 MESI

**BAGNI MERCATI E MAGAZZINO**

**07**

scala 1:100