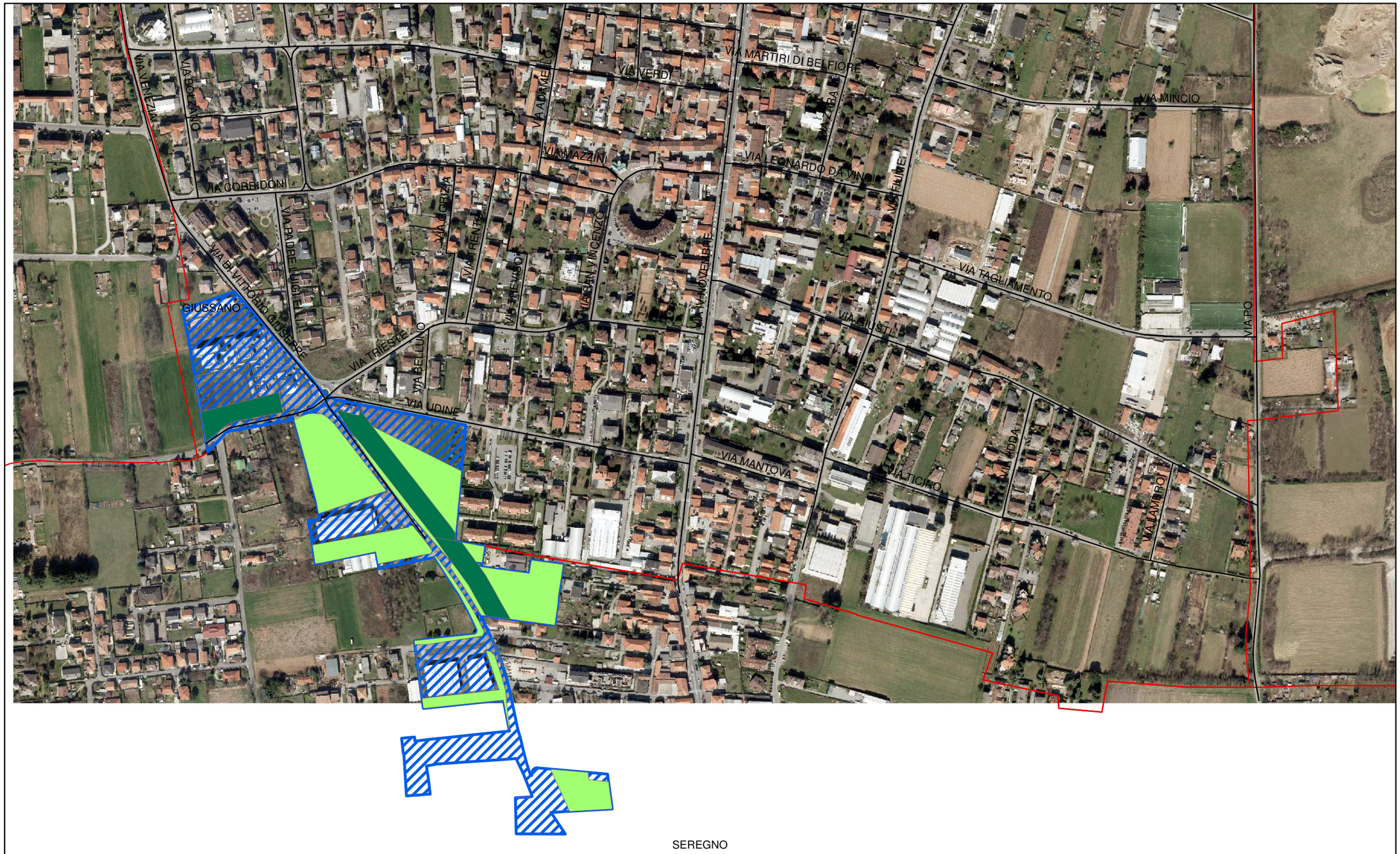

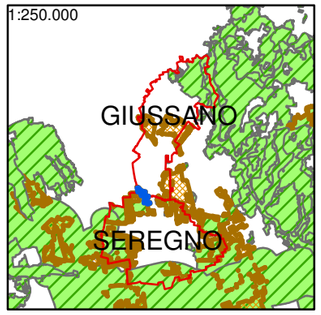

Legenda (cartografia predisposta su ortofoto del Comune di Giussano del 2016)

- Forestazione
- Sup_LIBERA
- Perimetro AIP
- Confini_comunali

1:5.000

Protocollo di intesa istituzionale ai sensi dell'art.34 delle norme del PTCP

Superficie libera

Provincia di Monza e della Brianza - il Direttore del Settore Territorio

---

Comune di Giussano
Settore Pianificazione e Gestione del Territorio

Tav. 4

Scala 1:5.000

Data 09/06/2017